Sat 9th Feb 1901

大清光緒廿六年

本館新聞除禮拜外日出一濺　諸君賜閱本報逕無酬本埠外埠均可函致本館取閱如外埠閱報照加寄費可也除日滬照常刊送外復不惜工本從英國採辦釘書裝紙各機器以待與　各官紳刊印書籍單件並有英國各體活字及各式花邊等延有西人排印工藝甚精所有中西文字均能刊印並有石版印字大小機器均用精工刊

第五千七百四十五號

叻報

（本館開設在舊巴殺口門牌第七號）

印工經絕倫並延有文士靈寫各體文字現由上海購到各種書籍出售其價目另行刊佈所有各項價甚相宜再

本館所登來札原稿其有關世道人心者附登否亦須繳發於人商後始錄其有讀歸成文以及支離費解者概不

登錄嗣後　諸君來札倘祈自談更須寫眞爵里而後致登但來稿登與不登均不能將原稿收回也　本館謹白

庚子十二月廿一日

（大英一千九百零一年二月九號禮拜六）

告白首日每字每仙次日至七日每牟占　以發每一第隔日壹出母字二賜告校右校算

敬請蒙師　○啓者本館刻欲延請蒙師一位其人必須能操漳音不吸洋烟靜居簡出而又勤於訓迪者方合如有欲就此席者請至敝館面商便得　本館謹啓

本館告白　○啟者日前本報得接仰光來信據言郵往該埠之報紙多被郵遞者盜去以致閱報諸君未獲接收等情此事本館主人經向叻中郵局總理人處據情報明已蒙該總理人致函往仰查詢諒必不久便可查明係屬接受敝報之店伴人等隨意取閱忘却呈交抑屬郵傳者私行隱匿水落石出自必有期竊願該埠閱報諸君各向該郵局查詢便知明白矣此佈　本館謹啟

延請記室　○啓者本館現欲延請記室一名其人須靜居簡出數目固當靈通筆札亦能條達方能膺茲是任倘　諸君有願承斯之者祈至本館面商便得此佈　本館謹啟

請惠報資　○啓者各外埠購閱敝報　諸商翁前已修函佈悃求惠報貲諒邀　青睞茲者臘鼓聲催殘年已屆伏望早賜青蚨勿勞鶴企是所切禱此佈　本館謹啟

辛丑年華英月份牌發售　○啟者本館現用石板精印辛丑年華英月份牌經已竣工紙張精潔字畫玲瓏渲染丹青色色入妙至於節令氣候悉遵時憲書校對無訛懸諸座右足壯觀瞻　諸君選購尚懇速臨倘有欲為躉賣者可以格外從廉以期暢銷遠近特此佈告　本館謹啟

錄英大員論中國商情　續昨日稿

孰知始向英廠定貨製造未能如式運到後不甚適用嗣不得已轉向美洲按而允廠訂立合同照樣製造始得合用是此等交易既非無利可獲亦非英貨不佳無如英廠製作未能如法以致英國之人尚不能銷英國之貨現在惟望英國商人亟須勿守成法勿自以為是庶幾利權可免旁落矣豈美利加之貨運中國者除棉織兩貨外向有灰麪一宗極形暢旺予在烟臺時見近來美洲灰麪運該埠者歷時不過七八個月其進口之數幾與前四整年進口之數相抵華人現知美國灰麪力大價廉頗堪養生故皆樂買將來中國開闢通商口岸愈多美麪銷必愈廣查美國運貨來華由太平洋徑赴中國其水程較我英為近故水腳等費亦較輕執此以觀似乎英商之利竟為美洲所奪然亦未可必也緣中國將來多開商埠貿易日多英人必能振惕精神力與商務與美爭衡美見英人商務振興爭其利益美商亦必愈加勉勵精益求精與英角勝卒之互相鼓舞英美商務終須並駕齊驅彼此皆獲通商之利而後止吾深願五大洲通商各國皆能獲利方不失為通商之道也予在中國時曾聞各國之人寓中國者無不異口同聲以保護中國為要務要知皆在中國通商保護中國正所以保護自己商務也又余在滬時晤英美棉貨商人詣余曰殆矣中國現在紗布各廠逐漸興開將來所出之貨價必廉於英美則棉貨之利英美恐難久恃余曰不然中國紗布各廠縱能各地皆興而欲奪英美棉貨之利諒非更歷四五十年不可況中國所辦各事弊端有二一則資本不豐多集散股決非成事之道一則實事求是之處尚未能盡斷難與英美兩國爭勝也　錄蘇報

今天下商戰之天下也歐美諸邦無不以商富國以兵衛商故能無遠弗張無利弗攬其尤要者國中設商學堂國人與商務會日以講求經商為事以故我中國通商局啓外人之捆載而歸者習以為常今閱該英員所論英美商務在中國之情形尤屬縷晰條分慮週藻密我中國利源外溢固已匪夕匪朝得讀是編尚宜自悔自慚務求百事振興庶足與外人抵制否則商務不振則國勢日貧終不致吾民權利盡被奪於他人仍不止也錄此論於報中借作吾華龜鑑　本館附誌

英電譯登　○本坡質得力太晤士西報接二十日英京來電云英新主及其后業經定意往居馬士馬刺宮中至英先皇奉安之弗六禊一地計距雲梳宮約一英里地殊幽靜先皇母后退老之時嘗居於此云云

非南電耗　○本坡質得力太晤士西報接二十日英京來電云英國政府風傳英廷業經定議冉增馬上之兵三萬名前往非南軍前効力諒不日必再齊集民兵萬人候用矣至此三萬馬兵內計非南巡

遂隊中撥出八千人改隸戎行并在外府中調撥五千名餘者則由英國爲之預備來電又謂現據吉總師在域多利亞所發之電述稱敵將尼域仍在打發朱之北境而弗連乏一將則將敵衆逐漸逐同喑士打淡境內矣

請增餉費 ○網略來信云現接法京電稱英國廷臣不日即擬向議院請撥款七十兆磅以充非南餉費云云

大婚受賀 ○本月十九日爲荷蘭女主出閣吉期是日荷國駐坡總領事官照例在於署內迎賓受賀登門之客甚繁亦頗極一時之盛云

核症盛行 ○近接法京信息云現在亞細亞買拿一地核症甚屬盛行等語據此而論則近來核症又將愈傳愈遠矣噫

同申弔唁 ○網略來信云該處英籍華人近因英皇賓天之事經向英國駐暹使署中弔唁即由英使將此事轉電英京矣

憲報譯登 ○頃閱憲報云本坡參事局員前日稟呈督署以英國方值大喪宇下之民理宜致悼故於新正放炮之事亦應酌定限制俾民間得以遂其哀思故請於本年歲除日明年元旦日及初九日施放爆竹之事概行停止惟上元夜則仍准其施放以存風俗云云若此辦理一則可誌哀思一則可存舊俗是固兩全之道爲此請者當亦煞費苦心矣

是何用意 ○前報有言土耳其王因聞甘肅回民蠢然思動故欲遣派教師暨通事前往勸導令其勿生叛志云云茲接土京來信云近得宮中信息始知土王是舉實係迫於德皇之命是從德皇曾語土王言貴國若能如此辦理則可令東方之人深感貴國之誼云云現聞土王經已照覆德廷謝其指導矣來函所言如此夫甘肅回民之事與德何關而德皇何竟汲汲於此強土王以爲是舉居心所在洵有不易知也

料民將屆 ○英國向例每閱十年則料民一次藉以知生齒之多寡歷皆如是原非有他意於其間也目今已屆西歷一千九百零一年又值料民年分是以本坡大府已將此事委交華民政務司伊君總理昨由伊君出有告示錄登本報覽之便知一切矣

度歲停公 ○向例每值華歷新年叻中衙署均停公數日俾執事諸華人得以經營歲事以示中外同歡之意茲悉本年度歲之期已由國家核定所有各衙署均於本年歲除日及來年正月初一初二即禮拜一二三日停辦公事俾諸執事者得以及時行樂云

逝世歿數 ○本坡國家查知前禮拜內叻中人身故者共有一百六十九名口其中華籍男子一百零五名華婦二十口西去月叻中人身故者共有八百五十名口其中華籍男子五百五十六名華婦九十口餘爲他籍者云

學夢先醒 ○頃閱本坡憲牘特報內列西去年十月十一月十二月此三閱月內叻甲三州府以及檳城之過港與鄰年等埠死亡人數譯登於報以備參攷 本坡奈西男女二十九名口葡籍三十一華籍男子一千八百零九名婦女二百九十六口二共二千一百零五名口穆拉油籍四百七十三印度一百七十九他國人三十四未詳何籍者一十三統計二千七百六十四名口 檳城奈西男女八名口葡籍一十三華男七百三十名華女一百四十一口二共八百七十一名口穆拉油籍二百七十印度二百五十他國人十未詳何籍者兩名 檳城過港西人一名華男一百廿五名華女一百廿八名二共二百五十三名口穆拉油籍四百四十二印度三百零七他國人八名口 甲埠葡籍一十六名口華男一百零九名華女三十一口二共二百四十名口穆拉油籍五百一十五印度一十 未詳何籍者五名口 鄰年埠華男一十四名華女一口二共一十五名口穆拉油籍十三印度三名口統計叻甲三州府中西各籍男女人等共計六千一百一十六名口

條約重登 ○上海報云和約綱領十二欵見諸東西各報者詞意大畧相同乃昨得本館派赴京師采訪友人手函備錄各條間有與前互異者鱗鴻多阻尚不能察知孰是孰非也其文曰 一中國大沽口炮臺撤去 一總署添設洋員會辦中外交涉事宜 一天津至京師鐵路修復沿途派洋兵駐守 一英俄德法美日本六國各留洋兵二百四十名駐京保護使館 一縱庇拳匪之王公大臣分等治罪 一皇帝明春奉 慈輿還都 一償英俄德法美五國兵費共銀四萬萬兩日本另有力攬和局前不索償 一從前中國購定各國軍械有尙未交與中國皆應分年進口交兌茲俱減三分交兌中國 一天津爲各國通商公地 一各國使館教堂准修仍舊函中又云以上各條已由中外議和全權大臣畫諾洋兵遂陸續出城乘火車赴津沽分駐此亦好消息也合并志之

儀器被毀 ○京師訪事友來函云京城東南隅向有觀象臺誼所以測月躔占星次者也十月二十九日忽有德人將臺上渾天儀候風旗璇璣玉衡之屬全行拆卸次日運出崇文門事爲欽命議和全權大臣慶王李相所知約集各國使臣於十一月初三日往晤德使語以現在和議將成不應强取中國寶器德使迫於公論允即送還

陝函摘錄 ○昨得西安來函云大阿哥近日不甚讀書頗以狎暱宦豎爲樂 太后及 皇上屢戒之○某尚書於中樞機務不甚諳習亟求外任鬱鬱不樂或勸其自行奏懇則又曰國步方艱未敢陳請○撫署左近民居現皆他徙其屋皆由官賃以備各衙門值宿及當差各員弁居住並於署後添造配屋多間然尙擁擠不敷○現因蹕赴 行在人員日多致房租騾貴與 行宮相近處尤不易覓長安居不易引用古語而已不謂今日成讖○禮部尙書孫大冢伯抵陝後首以親政爲言 太后頗有不懌謂此事須由上意非臣下所可陳請嗣後切勿再言自干罪戾尙書惶悚失望遂有俟和議告成即行解組之意 太后本擬召劉峴帥入贊樞機經王榮二相國諫阻○鹿尙書深不滿於江督及某大員屢以爲言然實無瑕可蹈○饑民較前倍多岑中丞躊躇數日未得善法安置○合省紳商士庶多以 兩宮移幸成都爲妥不知

是何用意○西安某諸生近又續上條陳爲某當道岑中丞所格仍不得達人多感歎之○聞王芍農中丞日前電奏 朝廷請於年內定期回鑾以維人心而安大局已邀 俞允○聞督許制軍被言官糾劾多欵茲聞已交江督劉宮保查辦矣○聞皖撫王芍棠中丞近得西安某大員私函言 皇太后頗有意回京已告軍機處各大臣云歸京以明年二月爲期矣○又聞 皇太后屢告各大臣云回京後不再干預國政一任 皇上措置力贊維新

剿辦苗匪 ○近聞苗匪在湖南邊境大肆猖獗湘撫俞中丞業已遣派兵勇多營馳往剿辦矣

使臣頂議退兵 ○聞駐紮俄都聖彼得堡楊子通星使現與俄廷商議撤退滿洲各屬俄兵條款云譯捷報

聯軍剿匪連誌 ○日前保定府屬李家莊地方有拳匪四五千人嘯聚爲害當經駐津德法各軍派隊擊斃千餘人餘均逃匿 鹽山縣地方近亦有匪徒三萬餘人勢甚猖獗爲聯軍所聞立發英軍二千名法軍一千名前往剿捕

俄國雄畧 ○近日聖彼得堡某新聞云俄政府擬自賽馬康德起築一鐵路接通直隸灣以與西卑利亞鐵路對峙欲使一億萬之支那國民與歐洲俄羅斯聯絡此舉如成不但於商業上能斷他國之利益即於兵畧上亦大有異圖此時若再默視任所欲爲則支那四百州其終爲俄人俎上之魚乎

死事可疑 ○本坡教馬師拿蘭有御夫名嗎納者係毛燕人十九日忽自赴案報稱是日往慧蘭勿殺第三十四號門牌屋中訪友因與同籍人亞里及嗎貫千口角遂被二人毆傷云云當經差館查驗其身并無受傷痕跡詢以欲入醫院調治否則云不願報畢遂去詎至昨日早該御者竟斃於廐內國家聞報因卽將其赴案所報之二人執獲候訊廿一日已由伊太守提訊一次惟尚未經訊定究竟某之致死委因被人傷其內臟耶抑有別故在於其間耶

遞解犯名 ○本坡國家刻經定議將華籍犯人八名遞解出境藉以安靖地方犯等係由西本月十三號起永遠不准到叻茲將姓氏列登備覽計開 韋拔南 吳大江 周容古. 駱炳 碧光 陳紹 呂鏘 王炳 歐陽北 按以上諸犯多因私設圍姓藉法騙財爲官破獲者逐之出境殊洽人心惟其姓氏係由憲報錄登有無錯誤倘容查確續報

匪知新法 ○二十日勿錫兩太守會訊潮人詹娘仔扭控同籍人謝亞崧據稱向住柔佛屬德興港于十六日來坡是晚八點鐘欲往左畢邊街訪友途遇甲乙丙三人挨近余身甲與乙二人乘余不防突以布巾一幅長約五尺將余頸間纏住幾乎絕命丙持小刀將余腰際之布挖肚割去內有銅鐳計三元九角六占內得手後甲乙亦同放手一齊遁走時余高聲鳴捕有第五百三十四號暗牌華差截獲一人卽被告謝亞崧也并原贓一齊呈案府尊次第訊畢判云謝等搶法如此橫行欲絕人命殊屬兇極惟謝前時未常犯罪從輕判罰監禁九月示戒

府案詳梟二則 ○二十日伊太守提訊前報小坡正興街美芝巷第一號門牌閩人林田十一早欲到丹戎巴葛附搭某輪船行至佳不律地方被人搶去衣箱一具內有洋銀七百元及雜物等值銀一百元共計八百元經暗牌總差偕第五百十八號暗牌差拘獲原犯詔安人劉勝曾開基黃春陳清江吳有朋謝作來吳涼錦吳春沈冬等九名并原贓一齊呈案府尊訊畢判將此案詳梟○又訊前報小坡新興街新怡泰及金聯安兩索路店于九月十三日被潮人曾貫潮僞造裕豐號之印單向新怡泰號取去大小索值銀一百四十四元三角五占又在金聯安號取索值銀一百九十八元五角六占經兩店東閩人孫金福及王總將情報案一節至本月初八日孫王聞知曾在廿公廊六甲港中某柴船因呼第六百十一號暗牌華差將曾拘獲送案傳牛車夫陳再爲証府尊訊畢見案情重大判將此案上詳梟署核奪

京報續錄 ○臣於本年六月初間徵有風聞因其間多涉宦裔士林頗出尋常意計之外未經得有實據不便卽時宣揚叠次密電督臣暨鄰近各省詢問消息適安徽之大通湖北之新隄同時起事新隄匪黨於七月廿二日竄擾湖南臨湘縣屬灘頭地方拒斃防勇二名臣聞報立飭駐紮岳州之信字旗參將陶廷樑加派統帶新軍健字營提督張慶雲帶隊馳往會合鄂省派出之武愷靖威等營册分畛域圍攻拏捕并飭署岳常澧道鍾濟及委候補直隸州知州陳國仲前往督同署臨湘縣知縣趙從嘉將保甲事宜認眞整頓淸團淸族實力稽查該匪等驚惶潛遁復竄臨湘縣沅潭地方縱火焚掠延及豅金督銷各分卡並將司事傷斃張慶雲帶勇馳剿始各潰散張慶雲等隨將臨湘縣境及鄂屬與湘省交界之崇陽監利等縣分路排搜先後擒獲匪首黃南陽李壽全及僞稱背岡王之曾廣文僞金剛王王昌平等多名訊據供認俱係紅教會匪聽從自立會匪黨勾結滋事隨於軍前正法梟示收繳富有匪票及紅匪飄布數百張現仍嚴緝在逃首匪王秀芳等務獲懲辦此剿捕新隄等處案已起事匪黨之情形也其散放富有票之匪黨臣前經風聞卽飭營帶新兵衛隊現署臣標右營游擊劉俊堂選派精壯勇丁暗地探訪查獲匪首李英一名臣卽親提到省督率委員悉心研訊稍得端倪復獲匪首譚蘂一名磨審三晝夜匪黨密計陰謀遂盡情透露惟時湖北亦已破案准督臣電知前來臣復助派新募籌勇亟委候補知縣沈瀛暨密飭訊出匪黨藏匿地方文武員弁上緊緝拏旋據派出弁勇陸續拏獲僞充富有山帮辦徐崑僞充坐堂之逃勇陳保南爲匪黨探聽消息之易瑞林散放匪黨票之李廣順到案發交藩臬兩司督同長沙府研訊明確並究出先曾犯案飭發湘陰縣監禁之莫海樓復有通匪情事又據湘潭縣拏獲散放富有票及另犯拒捕傷勇案之仇愷卽仇長度等署岳常澧道頊鍾濟拏獲著名匪首李如海均各隨時就地正法 此稿未完

退股聲明 ○啟者小坡米芝律門牌第一百六十七號榮裕昌吉垰雜貨生理原係余禎記陳裕記陳嘉興蔡智揚合股開創茲因陳嘉興蔡智揚兩人志欲別圖思將自己名下股份退出經請到公親成貫記林武朝兩位老爺駕臨秉公核算所有陳嘉興蔡智揚應得退股銀項即日當公親面前交收清楚日後榮裕昌生理盛衰不干退股人陳嘉興蔡智揚之事而陳嘉興蔡智揚有與諸寶號往來揭借等項亦惟經手是問與榮裕昌號無涉至於榮裕昌之生理現經併入錦興振記合股自茲以後不論本坡外埠有與榮裕昌往來數目概歸錦興振記料理特此聲明免滋後論

大清光緒廿六年十二月廿一日 榮裕昌號告白

荷蘭總領事告示 ○大荷蘭國駐紮新嘉坡總領事府李 為招投餉碼事照得蘇門答臘轄下東方各地除望加麗外所有賭碼欲於西本年卑不哇里月二十五號在於柳蘭出投此碼係由西一千九百零一年亦不里月一號起承至一千九百零二年嗎只月三十一號止或由一千九百零一年亦不里月一號起承至一千九百零四年嗎只月三十一號止亦無不可各宜踴躍切切特示

西一千九百零一年正月十二號 大清光緒廿六年十一月廿二日 一二 示

荷蘭總領事告示 ○大荷蘭國駐紮新嘉坡總領事府李 為招投餉碼事照得望加麗載鹽入口及賣鹽餉碼及抽取刺壳魚子 刺壳魚乾 馬加魚乾 及荅勝煎稅課餉碼均定於西一千九百零一年卑不哇里月十二號在望加麗出投此碼係由一千九百零一年亦不里月一號起承至一千九百零二年嗎只月三十一號止或由一千九百零一年亦不里月一號起承至一千九百零四年嗎只月三十一號止均無不可各宜踴躍切切特示

西一千九百零一年正月十二號 大清光緒廿六年十一月廿二日 一三 示

憲示

大英欽命新嘉坡輔政使司 為招人投票事照得本國家現有工役欲招人入票承充為此示仰商民人等一體知悉汝等有欲承充是役者可於西一千九百零一年卑不哇里月十六號即華十二月廿八日以前入票投交本署以憑選擇其所作之工

係在真珠山兵房及其傍屋充當 油漆 抹灰水 抹烏油工役

如欲知其詳細情形及圖式者除禮拜外每日由上午十點鐘起至下午四點鐘止均可至營造署司向其大才副查詢凡投票者其票外必須寫明投交本署充當某項工程字樣並須向營造司署大才副取討印便之票照式填寫方能合用至於乘取之權任由國家裁奪各宜踴躍慎毋觀望特示

大英一千九百零一年二月八號 大清光緒廿六年十二月二十日 示

憲示

總辦實得力三州府戶口冊籍委員伊為 示諭事照得本國家每屆十年例應編造管轄地方戶口冊籍一次茲屆一千九百零一年奉督憲札諭編造實得力三州府人民戶口冊籍等因本委員等為此示仰三州府諸色人等知悉計開本年自卑不哇里月十二號即華本十二月廿四日起至三十日止本委員等分遣在官人役將稽查戶口格式單按照各店戶分派限至英三月二號即華正月十二日再派人役按向各店戶收回格式單所有下各色人等當於正月十一夜在各店戶住睡若干人等由家長按名填寫英文若該店戶中人不識英文者則于十二日該人役到收格式單之時可對該人役報明囑其填寫毋庸開銷耗費若使不肯報明者按律罰銀二十五元若係虛報者一經查出罰銀一百元並監禁一個月自示之後各色人等務當凛遵毋違此示

大英一千九百零一年二月八號 大清光緒廿六年十二月二十日 示 田

新戲到叻 ○啟者茲本班在本坡王家山下定於連夜開演靈動傀儡戲劇每伙概換新奇出頭以博觀者一粲如踏跳酒醉演弄椅水手與妻酒醉演弄木杆華人勝會老婦及各色童子海上遊魚鱷魚相鬪漁人採珠并各款新奇劇套運動如生維難盡述至戲場內佳景美緞隨劇更換陪襯精工尤為奪目若在山則有樹木花草在水則有龍蝦魚蛇在市則有樓台亭閣種種布置離離奇奇況加以西樂悠揚音容肖妙能令閱者忽驚忽笑拍手稱絕所謂幻中真境別有洞天洵奇觀也 諸君不棄薄技尚祈早玉惠臨庶新眼界而拓胸襟可信鄙言之非謬焉每拜三拜六下午四點半演日戲童子除三號位外均收半價

官廂四塊銀十元 官號每銀二元 一號每銀一元 三號每銀五角 坊銀一角 另分別婦女坐位

大英一千九百零一年二月八號 本班主人里亞謹啟

新裕隆公司告白 ○啟者本公司常有辦到祖家各式洋貨雜貨洋酒布疋絨羽各式長短鎗炮火藥炮彈炮碼等件及家用定做各式華洋新衣發售貨真價實并能接代辦各國祖家貨物諸君光顧請移玉至吉隆坡牙結街門牌第十六號E新裕隆洋行內與潘禹門翁面商價甚相宜此佈

大清光緒二十六年十二月十九日 吉隆坡新裕隆號謹啓 式

招延記室 ○茲欲僱書記一名須能書能算并不吸食洋烟擅長律詩兼官場信札其人要靜居舖出數目固當兼通方合願承斯乏者祈到利峇峇里路茂林園屋內面商可也

光緒二十六年十二月十六日 章滿齋告白 田

授受分明　○啟者新嘉坡大馬路門牌第一百九十三號永安堂藥店係余葉季允自創茲余葉季允志圖別業無暇料理妥將本店舖底傢私貨物等全盤頂與盧桂南承受業已交易清楚任從盧桂南改號開張日後生意贏虧以及一切事宜概與舊人無涉而永安堂舊日與各號來往賬目以及揭項會項担保等一概歸舊人葉季允自理亦與承頂人盧桂南無干先此聲明免滋後論

光緒二十六年十二月十六日　出頂人葉季允承頂人盧桂南同啓　田

荷蘭總領事告示　○大荷蘭國駐紮新嘉坡總領事府李　爲招投烟碼事照得亞齊及其轄下之鴉片餉碼定於西曆不哇里月廿五號在高打勝惹出投此碼係承充一年爲期或三年爲期均無不可爲此特仰商民人等知悉爾等有欲承充者其如期往投可也特諭

示

西曆一千九百零一年二月五號

葛士兄弟有限公司告白

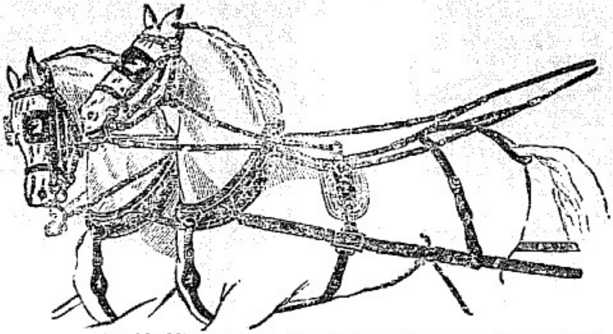

啓者本行新由歐洲辦到英國所製頂上大馬及雙馬所用之御車鞍轡工作精細及其堅固可稱上上世罕其儔茲將所到鞍轡開列如左

烏金皮大馬雙馬鞍鞍上銅花俱係鍍銀
烏金皮小馬雙馬鞍鞍上銅花俱係鍍銀
烏金皮大馬雙馬鞍鞍上銅花係用黃銅所造
烏金皮中馬雙馬鞍鞍上銅花俱係黃銅所造
烏金皮小馬雙馬鞍鞍上銅花俱係黃銅所造
烏金皮大馬單馬鞍鞍上銅花俱係鍍銀
烏金皮中馬單馬鞍鞍上銅花俱係鍍銀
烏金皮小馬單馬鞍鞍上銅花俱係鍍銀
烏金皮大馬單馬鞍鞍上銅花俱係黃銅所造
烏金皮中馬單馬鞍鞍上銅花俱係黃銅所造
烏金皮小馬單馬鞍鞍上銅花俱係黃銅所造
黃色皮大馬單馬鞍埈上銅花係用黃銅所造
黃色皮中馬單馬埈埈上銅花係用黃銅所造
黃色皮小馬單馬埈埈上銅花係用黃銅所造

大英一千九百零一年二月五號
大淸光緒廿六年十二月十七日
葛士兄弟洋行謹啓

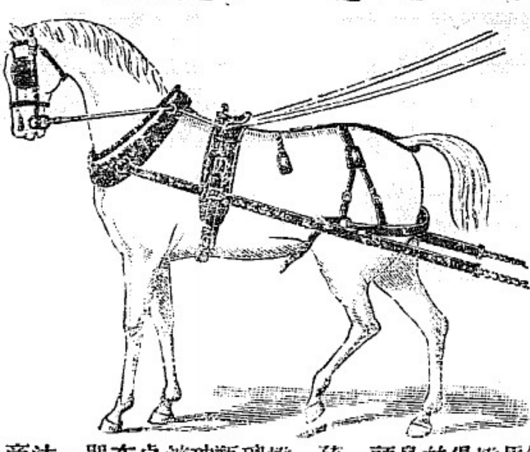

此外所有馬厩內所用之物一切俱全幷有
馳馬埈
鑾韁轡
馬鞭馬車
燈大小各款
俱全本行
幷有新到照
身鏡各火
頭玻璃挂燈
地甑小
遊玩車
孩桌燈之挂
燈各色玻
璃及磁料花
瓶盤碗
玻璃器皿
鍍銀器皿
桌甑及桌
布留聲機
器以上各貨
一律減價平
沽以應諸華
商購買以爲
新年所用　諸君惠顧祈即　玉臨選沽爲盼此佈

再行詳報　○啟者本坡鐵吊橋頭奴莫旗門牌第十一號振萬源號生理原係沈南軒佘應吉沈兩科於己亥年九月間合夥開創志同道合並無異言今因沈南軒沈兩科志圖別創願將名下股份拆出經請到公親佘柏城老爺憑公核算淸欵所有坤甸與人來往賬目劃歸沈南軒沈兩科份下坐數拆出另行經營而振萬源生理則歸佘應吉承受至沈南軒沈兩科前後有與外面來往數目以及揭借滙兌等情均惟經手是問與振萬源號無干嗣後振萬源號生理盈虧亦與沈南軒沈兩科無涉至前日振萬源及萬裕源所出告白二紙均屬未甚明白合作罷論當以此次告白爲憑併此佈聞

大淸光緒廿六年十二月十七日　沈南軒佘應吉沈兩科同啓　田

辭伴聲明　○合則留不合則去事本無奇喻諸己並喻諸人理應如是啟者本號向任楊必達在店櫃操買賣茲因楊必達業已辭出宜刊報牘特爲聲明倘楊必達有與諸君各店往來交易以及一切事件概惟經手是問毫與本號無涉特此先聲免滋後論

光緒廿六年十二月十七日　山仔頂振茂成記謹敬　田

訂約聲明　○啟者新嘉坡小坡新街口門牌第一百八十九號成昌號京果生意於丁酉年五月初二日即大英一千八百九十七年閏月一號蕭拜家陳鏡輝招到蕭開記合夥當日發明告白計實蕭開記即是蕭錫麟即日蕭拜家陳鏡輝蕭錫麟三夥合議將蕭開記改換蕭錫麟入部茲經立合約字三紙各執一紙爲據特此佈告俾得週知此啓

大淸光緒二十六年十二月十七日　成昌號謹啓　田

掌管生理事務告白 ○啟者余鄭德隆華開梓在西一千九百零一年臬署第七號案件因瓊裕豐生理之事控告林開玉於臬案茲蒙 臬憲於西去月廿二號判定云瓊裕豐股東之數須一律清算并委原告鄭德隆掌管瓊裕豐事務但鄭德隆須人保認方可承充而被告林開玉即將瓊裕豐所有貨底數簿以及一切字據概行交與鄭德隆收掌至被告林開玉及其代理人并其所用之人概不得涉及瓊裕豐生理及其一切事務余因奉到 憲諭用特刊登告白通知凡諸 寶號有欠到瓊裕豐號之項者須交余鄭德隆手收領不得交與別人若有錯交係爲自誤本號概不坐額特此聲明

光緒廿六年十二月十七日 鄭德隆謹啟 丑

退股聲明 ○啟者新嘉坡梧槽吊橋內勝萬勝律十七十八十九號門牌兩瑞成號甜料京菓並對面一百三十一號一百三十二號棧房等其生理自丁酉年間係劉光澄開創茲因劉光澄志圖別業願將兩瑞成生理店底傢器貨物往來數項等全盤概頂與劉趣味承受即日歸割清楚嗣後兩瑞成生理盈虧以及交易往來借揭滙對概與劉光澄無千倘劉光澄有與 各寶號交易往來借揭滙對惟向經手是問與兩瑞成劉趣味無涉特此佈 聞

光緒廿六年十二月十六日 英一千九百零一年二月四號 退生理人劉光澄承頂人劉趣味同啟 丑

聲明退股 ○啟者蕭裕盛堂即蕭秉南在新嘉坡漆木街門牌第三十七號廣昌號所佔股份經於本月初五日退出計其應得之本利銀項經於是日由蕭秉南當衆收清自後廣昌號生意盈虧與蕭秉南無涉如蕭秉南有與別人揭借滙兌來往等項惟經手是問亦與廣昌號無干特此聲明免滋後論

光緒二十六年十二月十三日 廣昌號謹啟 丑

名醫返叻 ○致中和江文圃先生兒科巨擘凡諸小兒受其全活者不少自六月回梓時常探詢先生何日重來者甚衆足見先生保赤功深茲此十二月十二日先生旋叻宜爲速登報牘俾諸兒童速望先生者知早請教焉此佈

光緒廿六年十二月十三日 弟吳炳煌謹啟 丑

巡捕官示 ○新嘉坡正巡捕官嘉 示凡人欲領牌開店發賣鴉片烟灰者每年每店須納牌費銀二元此示

大英一千九百零一年正月三十號 大清光緒廿六年十二月十一日 示 午

陸寅記鑲牙館告白 ○啟者余同業牙科有年荷蒙仕商惠顧惟奈祇得一館延接難周茲特分設一館在牛車水大馬路吉靈廟對面第九十二號門牌樓上號曰陸寅記仍以鑲牙爲業亦是自己生理並無合伴股友所有鑲牙補牙醫牙一切均用最新西法妥爲製造其靈巧適用之處已素爲諸君所同深信無待贅陳 諸仕商有惠教者無論正館分館皆可 玉臨所取價值格外相宜但館中各件均係僱用凡諸賒借皆爲經手是問與余無干特此佈聞統希惠照

光緒廿六年十一月廿七日 牙科醫生陸寅傑謹啟 午

然里直洋行告白 ○啟者茲本行欲廣招徠起見故自本日起至華人新年止將以下所列之器物等照常價核減十分之一俾攢銷場茲將各物畧開如左 ○燈色 桌燈 掛燈 開叉座燈 三四火頭掛燈 ○刀及鍍銀器皿 刀 叉 匙及鍍銀各物 ○玻璃器及磁器 玻璃杯 玻璃樽等 盤碗等 玻璃及磁器花樽等 ○兩輪快車 勞啓及六芝羽乙華兩快車 御車雙單馬所用大中小鞍轡俱備 ○樹根器皿 樹根籐椅有靠手者有無靠手者 樹根石面桌 樹根搖椅 樹根睡椅等

大英一千九百零一年正月十八號 大清光緒式拾陸年十一月廿八日 然里直有限公司謹啓 丙

聲明告白 ○啓者茲因敝號內被盜偷開鐵樹恐內有弊端乃登報聲明告白與諸寶號知悉爲盜之人其名曰陳此乃閩泉同安縣馬巷後垵社人現年三十餘歲係是本號伙件自稱欲回唐於本月十五日在本號內辛金理算明白衣箱物件一齊搬出寄住其親人之所至十九日下午再來本號內過夜至天明之時鐵樹被他偷開及余知覺檢點被偷去紙字及銀并亞片烟物件共銀約二百餘元並有數簿二本時即將情形報明差館然此人前在本號爲夥之時曾出街中與諸寶號交接貨物來往若今後此人有欲與諸寶號取及貨物雖有敝號印章者不可與之恐其圖印有弊端在內嗣後本合春號及本連春號有欲向外間取貨物等情一切往來交易除蓋用正印外并須余親筆畫號方得爲準若無書號爲憑者愼勿誤交是爲至要也茲因昨報所登告白猶有未能詳明之處茲再詳細聲明於報以昭實據焉

光緒廿六年十一月廿一日 新嘉坡小坡大馬路門牌第六百零三號連春號黃梨廊陳連水謹啓 午

頂上瑞獅紅烟發售 ○啟者本號現有製就瑞獅頂上紅烟運來叻坡常川發售按該烟原係本號親在粵東各正地道等處不惜工本揀選上好烟葉另出新法製成此烟故其味香而濃其色潤而潔令人吸之大有醇而不燥之概若儲諸肆中應沽且能耐久不變迥與別家不同該烟每箱計裝一百四十包每包計重八兩每箱計價廿六元價廉味高洵烟肆中之無上上品也諸君光顧請移玉至漆木街第二百三十號門牌本號面商便得此佈

光緒廿六年十一月十八日 均泰號謹啟 午

正金鐘標萬蘭池酒發客

啓者本公司所督辦正金花鐘票萬蘭池酒久已馳名叻地諸華君均喜用之現已議定與本坡酒公司包辦以應零沽凡華籍諸商有欲零沽者請至酒公司沽買便得如買成瓲以便配往外處者倘可至本行沽買至祈

酒製造之法精妙異常酒味甚清以之蒸釀者皆爲上等之料保無僞充之弊此酒若在本坡沽飲甚覺合宜且價亦甚廉諸翁沽用須爲留心辨明以免魚珠之混現在市上假冒者甚多以上所有各票如無本行丕殺呼咨華字者即爲假貨幸勿爲之誤買本行有厚望焉

新嘉坡膠荖惱公司前
專辦祖家頂上藥酒發售
丕殺呼咨公司原庄諸君光顧認明印標

大英一千八百九十八年正月十三號

紅首龜仔標萬蘭池酒出售

啓者本公司所製之紅首龜仔標萬蘭池酒馳名已久乃係歐洲名家所製自一千八百一十九年相傳至今已閱八十一年之久而其酒有收存數十年方肯出而沽賣蓋緣其藥氣概已全消所以 諸君沽飲者均纍獎譽現在歐洲一帶各國之人無不飲喜此酒因其氣味清香遠勝於他酒故也是以本行特辦此酒來叻發售自此酒到叻而後凡沽飲者無不盛稱其美且此酒與本坡天氣甚屬合宜諸翁賜顧須細心辨認紅頭庄并以上所列各票頭并有來士古乙拿摸吳公司等西字爲憑庶免爲魚珠之混是所切盼

Bisquit Dubouché & Co.
COGNAC

大英一千八百九十七年二月十二號
膠荖惱公司前丕殺呼咨即加珍麥洋行謹啟

嗎根代望即有利銀行告白

啟者本銀行創設有年茲將本行情形詳開如左 本行所備本銀計共一百一十二萬五千磅即一千一百廿五萬元 已收本銀五十六萬二千五百磅即五百六十二萬五千元 各股份人未交之項亦有五十六萬二千五百磅即五百六十二萬五千元 盈餘積項及未分之息共銀四萬二千磅即四十二萬元 本銀行總寫字樓在倫敦 凡諸仕商存寄本銀行之項其一年爲期者以四八仙息算 六個月限期者以三八仙半息算 三個月限期者以三八仙息算 來往短期數則以二八仙按日計算 凡屬銀行應爲之生理本銀行均可承造 諸君惠顧請移玉惠臨面商便妥

大英一千九百年四月廿六號

嗎根代望即有利銀行駐叻總理人磨亞謹啓

鐵櫃出賣

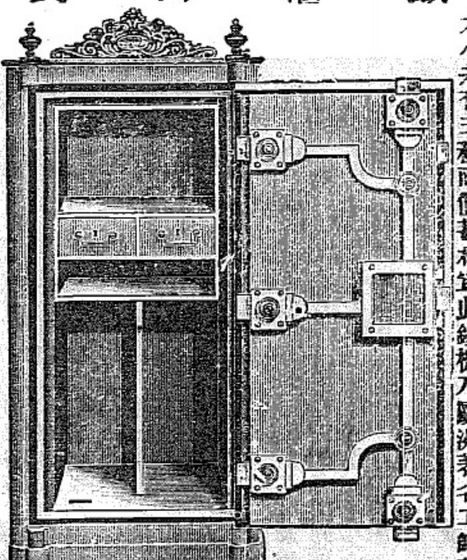

啟者本行所售之鐵櫃在本坡馳名已久素蒙 各君購用莫不盛稱其妙計此櫃之大小共有五種而價甚相宜此鐵櫃乃歐洲著名工師所製極爲美善本坡所有西人齊智人以及作徽醫生理諸華商多向本行沽買以爲貯銀之用因本行所沽者均用頂上物料製造而成不惟能壯觀瞻並且異常堅固無論火燒盜劫均可無虞貨美價廉莫此爲甚倘 各君有欲購此櫃以收藏重寶者可至本行選沽此佈是幸

英一千八百九十八年正月十三號 膠荖惱公司前丕殺呼咨即加珍麥洋行啟

馳名鐵櫥發售

嘗思營生之道所最要者則惟數籌其次則惟銀兩然必須有以善藏始無意外此本行鐵櫥所以為 諸翁之所共賞也啟者本行所沽之鐵櫥久已馳名於京方一帶而於叻坡則遐名尤著至本行沽賣此等鐵櫥已有三十年之久其製甚為堅 固保能禦火且其鎖匙甚妙斷非盜賊等所能開計其櫥全身均用鐵製成並無雜以木料且能櫥自前至今均為一式堅固並無有參差之分至於各櫥大小不一而價值則約一百元至四百元凡用之者可保其不虞燹燬即遇意外火災要亦無所損壞是以本行之鐵櫥實為叻坡諸華商所喜購而本行每年所沽亦殊不鮮茲特為之錄佈俾 諸君有意購者請即 亟臨趕購為盼

大英一千八百九十八年正月一號
大清光緒二十三年十二月十八日

明嗎也洋行謹啟

烏蜜酒發賣

啟者本行向由英國督辦各種美酒來叻發售久已遐邇馳名茲復由英新辦到顏爾士斗雲字號之狗頭票烏蜜酒到叻應沽此酒香美異常不特飲之可口且能保養精神調和血氣常飲令人不生疾病誠酒國中上品也 諸君光顧應細看以上所列之狗頭標庶不致誤且價甚相宜倘 諸君有欲沽飲者請至本行取用可也此佈

英一千八百九十八年正月一號 光緒廿三年十二月十八日

明嗎也洋行謹啟

密酒發賣

啟者茲本行由歐洲辦到上等蜜酒來叻發售其酒甚佳茲將標頭印出 諸君光顧祈為細認免致有誤近聞有無恥之徒假冒本行鎖匙標密酒出沽希圖魚目混珠最堪痛恨今本行再行核定於酒樽木扣內加鐵質鎖匙形以示分別倘 諸君有知何人假冒請到本行報明即謝花紅銀二百大元經官訊定即能結發斷不食言再此酒不能販往 加冷巴 三寶瓏 泗里末 望加錫 萬蘇蛾 日裡等處其餘他埠均能運往祈此佈聞

大英一千八百九十八年正月一號
光緒廿三年十二月十八日

明嗎也洋行謹啟

法國頂上蜂竇標萬蘭池酒發售

啟者茲本公司親由法國督辦頂上好萬蘭池酒來叻發售其酒清香濃郁醇厚異常飲之誠可令人長血氣壯筋骨悅顏色妙美無窮今市上所有萬蘭池酒無有蓋出其右者

誠佐饌中之妙品也能此酒向准本公司一家沽出餘無別家出售 諸君光顧請細認蜂竇標頭為記並細辨香味方不致誤價甚相宜倘有割給之癖者祈早移玉 惠臨購買是幸

大英一千八百九十八年正月一號

明嗎也洋行謹啟

三品酒出售

啟者本行督辦歐洲馳名三品洋酒來叻發售其酒係白頸款式發售有年沽飲 諸君莫不稱其香美奈近有無恥之徒假冒本庄三品酒欵式以圖魚目混珠情殊可恨闕後 諸君購

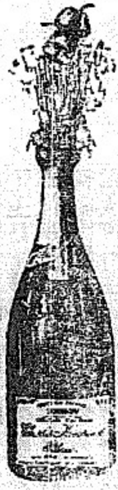

買本行白頸三品酒者請細認本號招牌之內有小紙包頭註明華字新嘉坡綴明嗎也公司者始真若無此字樣即屬偽冒請為細認特此佈告 大英一千八百九十八年正月一號

明嗎也洋行謹啟

Printed and Published by SEE EWE LAY, at the "LAT PAU" Press, No. 7, Malacca Street, Singapore.

司·各脫滋補纖魚肝油

此油潤肺除痰補益氣血又能殺除癆肺之蟲改換積毒之血消解胃經之積滯舉凡身體瘦弱胃不消化肺經受損憂鬱癆傷房事色傷破血吐血[illegible]小兒肌肉不長筋骨軟弱等症皆能治之不論男婦老少無病常服亦能壯旺精神充溢脣(?)此乃清補而不燥滋潤而不膩之聖藥也每日服二次每次服三錢至四錢小兒減半服合 英京司各脫乳白煮魚肝油公司謹識

此係司各脫驗名正乳白煮魚肝油之標頭及其圖式其圖乃係一人背負大鱈魚一尾有此標誌乃爲眞貨 諸君賜顧請認明標誌庶不致悞特此佈聞

星嘉坡莫粱公司代理 發售

中國通商銀行告白

啟者中國通商銀行乃於西一千八百九十六年恕民末月十二號即華光緒廿二年十月初八日恭奉中國 朝廷之命爲之創設 計集本銀五百萬兩先行收取二百五十萬兩 總理處設在上海 本銀行又分設於廣東 芝罘 鎮江 福州 漢口 北京 汕頭 天津等處 本銀行所爲生理乃買賣以上各地之單及代收以上各處之滙項并電滙等件凡 諸仕商有物作按欲向本行議貸及富累等件皆能如 命倘有欲將銀項寄存本行者亦願格外有益茲將本行所奉月息列明如左

三個月銀期者每月利息三八仙半
六個月銀期者每月利息四八仙半
十二個月銀期者每月利息五八仙半

大英一仟捌佰玖拾玖年拾式月拾式號
大清光緒式拾伍年拾一月初拾日

中國通商銀行駐叻代理人莫實得洋行謹啟

豐源號

輪船 開行 日期

本號輪船往來各埠船期照列如左在各埠往實叻日期
由麻六甲往芙蓉每逢禮拜二[illegible]日中午十一點鐘開行
由各埠回實叻之日
由麻六甲回芙蓉每逢禮拜二五日上午十點鐘開行
各輪往麻六甲吉隆坡[illegible]午 等禮拜五日三點鐘開行此佈

在實叻往麻六甲每逢禮拜一五日下午四點鐘開行
由芙蓉往吉隆坡每逢禮拜二六日下午六點鐘開行
由吉隆坡回芙蓉每逢禮拜二四日下午四點鐘開行
由麻六甲實叻拔每逢禮拜二五日下午四點鐘開行

豐源號謹啟

醫生力打時英古便益時阜刺藥水

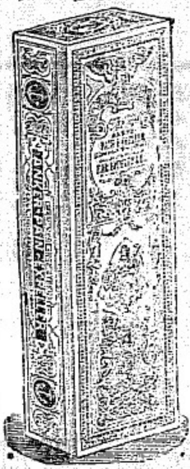

本房有便益時阜刺藥水乃醫生力打時所製曾爲歐洲各國馳名久矣以致皇家大醫院將此藥水常治風濕脹痛及手足難舒抽筋痳木等症 凡一切身體骨節拘屈傷發熱出汗痢疾肚痛等症皆可每日服三次每次十損或風火牙痛或蛇虫鼠傷患者將此藥水每日搽擦三四次無不立效如有五滴無不見效 諸君光顧請認紅椗爲記

西一千九百年五月三號

星架坡德國神農藥房謹啓

沙時巴璽刺藥水

啟者茲有醫生力打時英古所製之椗標沙時巴厘刺藥水乃用沙時巴璽刺草取其精汁製煉而成此藥功效最神者係清血中穢濁凡諸血症最爲相宜 諸君賜顧請移 玉趾臨採購爲盼

西一千九百年五月三號

星架坡德國神農藥房謹啟

勸辦福州賑捐 一 啓者本局現奉福建省會 善後總局司道憲札委勸辦福州水災賑捐並即頒發司印實收關防前來當經遵延設局開辦報明在案查南洋各埠士商非粵即閩休戚更爲相關前此之順直安徽山東及印度等處相繼告災猶蒙 諸善士踴躍輸資慷慨以慨其仁心仁聞固已上達 天聽遍及地球此次福州水災更爲切近計待賑者四萬八千六百餘戶飢民十二萬七千八百丁口有奇而延平建甯兩府之被灾者不在此數哀鴻遍野如鳥失巢其顛沛流離之慘令人目不忍覩耳不忍聞況値時事多艱捐務弩末所望 仁人君子同發慈悲共襄賑恤上爲 朝廷分南顧之憂下爲孫子造無疆之福所有發助賑一律塡給實收照章請奬計開 封典職銜槪照例銀每百兩折收十四兩 貢監減成每百兩收十六兩足成每百兩收四十四兩 花翎 藍翎 翎品級計數 各收加一紋銀補水 其餘名目甚繁另印單張分送備查 本局隨捐隨報 部照最爲快捷伏願樂善好施之君子無論本坡外埠均可開列銜名籍貫三代到新嘉坡源順街安和號報捐是禱

大清光緒廿六年十月十三日
大英一千九百年十二月四號

勸辦福州水災賑捐分局公啓

慎交緣款 ○啟者本年自六月初一日起恒山亭香燈已由衆定舉福州湧泉寺監院僧人臥雲禪師在該亭住持料理但思歷年春季正二月間叻蒙坡中 諸紳商店戶各捐緣欵以祀神明并便爲住持者亦得食宿有資俾其盡心供奉香火茲特佈衆週知此後 諸君喜捨該亭一切捐款均由住持僧派人到領他人不得冒名四行托鉢併求 諸君亦須查明確實乃可賜交爲感此佈

光緒二十六年七月初六日 恒山亭董事薛有禮許山治仝啟

懸娘有限公司告白 ○啟者本行在叻代售歐洲牙力名廠所製之機器乃係天下最美最廉之物該廠各機器均可保其所用鐵料等俱爲頂上之品如本行所代售十二匹馬力之機器每副僅計二千零四十五元并另增貼火爐等物全副以便燒用柴薪及鋸屑等之并用不加取分文至該廠所製之機器乃係天下馳名通行已久倘礦務公司及火碓火鋸諸商翁等有欲採購者祈即付函到本行內取討簡明價目俾便採購但信內必須詳細書明其地方住址庶得便於附寄特此周知

大英一千九百年四月二十六號

高士緬

養齒擦牙香水

夫牙之一道亦人生飲食之要也稍有缺焉何從辨味是在貴乎茲目下本房有高士緬養齒擦牙良水由配製其色鮮紅氣味清香有固齒去蹟兼治牙蟲牙痛之妙此或常用無何其齒潔白如銀所以西人每早將此香水用半酒杯和一漱盅清水漱之無不見效洵爲固齒之良方不愧濟人之妙用 諸君惠顧請認人頭嘜爲記 西一千九百年五月四號

星架坡德國神農藥房謹識

高士緬

養髮香油香水

承命在叻專代理人懸娘有限公司謹啓

啟者本藥房有高士緬養髮香油香水發售凡男女髮黃枯白或髮弱脫落者每梳濯之時將此擦在髮脚無何叢生不絕而且細軟烏潤洵爲生髮之良方也本藥房目下並辦歐洲巴黎士各名家極品花露水香油香粉香梘甚多 諸君賜顧請移玉採買可也此佈 西一千九百年五月八號

星架坡德國神農藥房謹識

劍標密酒發售

價廉味美

啓者本行新由歐洲辦到劍標蜜酒來叻發沽此酒乃以妙法專工製造俾便在於東方一帶銷行諳其酒味甚佳而價值亦極相宜計零星沽賣者每箱小樽八羅申價銀祇取十三元五角再納酒餉一元四角四占即能購得今此蜜酒在叻地各舖店均有賣者請本行所售此等酒式較諸他家所沽同此酒式者每箱善有六七元之價然則欲沽飲者向何樂而不購用本行之酒乎故凡 諸士商有沽飲本行此庄蜜酒者無不大加稱心久而蒐置至 諸君有欲躉買者則其價尚可再行訂議也再此等劍標蜜酒在叻祇有本行一家代售 諸君賜顧祈即 移玉到本行面商爲望特此佈聞

大清光緒二十六年七月廿三日

大英一千九百年八月十七號 新嘉坡獨理代沽人懸娘有限公司謹啟

金雞鐵樹功補藥酒

啟者此藥酒由德國皇家大醫生專心博考知有金雞鐵樹產自德國壽如松柏之年採其蕊乘配提神益氣露芝釀造而成昔年曾經呈送美國英國法國與國俄國及天下諸大邦統計由各國皇家大醫士三百餘名考驗獎賜手書共三百餘紙皆係稱贊此酒之功能治男女氣弱血虧精神困倦筋骨痠痛不思飲食胃口呆滯頭眩眼花心驚恍惚夜不成寐腎虧失調小便淋瀝如飯湯等症長寒發冷瘧症以及婦科月經失調或臨經腹痛病人愈後欠補有疾無疾皆可酌量而飲大能益精補髓更能治陽痿難舉之疾婦人飲之能令溫和子宮養顏肥體永無疾病相侵本局開創經三十餘載歷來不惜資本盡心製

諸認此標爲記

煉藥水藥油藥酒丹膏丸散屢試屢驗而德國醫生保赤存心無論內外新奇雜症請臨診視藥到春回貧者不過索回藥貲概免謝儀倘蒙顧惠祈到本藥房選沽自當格外從廉此佈

光緒式拾陸年九月初七日

西一千九百年十月廿九號 新嘉坡士庫街德國神農大藥房謹啟

惹馬尼亞

祖家灰發售

啟者茲本行有新到頂上祖家灰名曰惹嗎尼亞此等灰質較諸他灰倍勝且復易於乾爽 諸君有欲採購者祈即 玉臨本行面商其價格外相宜特此佈告

大英一千九百年十一月十五號

福蘭公司謹啓

新嘉坡目下各貨行情開列於左

貨名	價
新烟土一箱	九百十五元
上甲錫一担	六十七元
叻甘蜜落包又	八元六角二五
白椒淡五斤又	四十四元
烏椒又	二十八元
泗庄甘蜜落籠上又	九元八角
巴庄甘蜜落籠上又	一十四元
紅乳上一號又	四百八十元
紅乳上二號又	四百零八元
紅乳上三號又	三百三十六元
紅乳拾港一號又	三百零五元
軟乳上庄又	一百零三元
軟乳二號又	八十五元
白乳一號又	一百八十八元
白乳二號又	一百五十二元
白筭乳一號又	三百零三元
白筭乳二號又	二百八十四元
三絲枝烏牛角上又	十四元半
暹水牛皮一號上又	一十六元五角
暹赤牛皮一號又	二十五元
吝赤皮上庄又	三十元
安南赤牛皮上庄又	二十四元
仲光赤牛皮上庄又	二十八元
仲光水牛皮一號又	十七元半
水牛皮總又	十四元半
惠安絲天泰上又	五百六十八元
惠安新絲上庄又	四百九拾二元
惠安新絲上庄又	五百二十四元
汝內新絲上庄又	四百四拾二元
汝內新絲中庄又	三百九十四元
新州新絲上庄又	三百八十八元
新州新絲中庄又	三百七十二元
新廣義絲上庄又	三百六十五元
手袖絲上庄泰記又	四百八十五元
手袖絲上庄又	四百六十四元
青陽絲上庄又	四百五十九元
高低惹合籐上又	壹拾五元
把實籐上又	廿四元三角
椰肉干上庄又	七元
椰肉干中庄又	六元七五
椰肉干下庄又	六元三角
老孝花上庄閩蘭又	七十五元五角
老孝帶殼上庄又	三十二元五角
老孝仁一百十粒又	五十八元
泗水鼠尾土庫上庄	二十二元半
錫砧嗎土箱紅削清	二十三元二五
錫砧嗎烏又	十三元
錫砧嗎白又	十四元五角
砧嗎龜靜舊港又	二十五元二五
井裡汝芬義美庄又	二十五元
東務芬大標又	三十三元
麵粉大綠鬼標每包	二元一四
麵粉綠員標又	一元八五
麵粉三色標又	一元八五
甲大薯粉源通每担	八元二五
甲中粒上又	七元三角
甲幼粒上又	七元三角
甲中丞上又	六元七五
甲幼丞上又	七元七角

貨名	價
硝莪粉上又	三元五角
叻硝莪幼粒上又	三元五五
巴城大熟粉土庫上	四元
又二號又	三元九角
井里汶大薯粉二號	四元
白魚翅出辦又	百二十六元
白魚翅大又	一百零八元
白魚翅又	七十五元
烏魚翅出辦又	六十六元
烏魚翅大又	五十元
烏魚翅中又	三十元
錫烏石參出辦大	一百三十一元
烏石參上又	一百元
烏石參中又	九十一元
白石參出辦又	百三十元
白石參中又	九十一元半
有肉參出辦又	二十三元
有肉參中又	二十四元
丹黎末光出辦脫又	五十元
丹黎末脫大又	四十一元半
丹黎末中又	四十一元半
烏參出辦大又	七十一元
有烏參大又	七十五元
有烏參中又	六十五元
赤實參又	二十三元
赤參大又	十九元
赤參又	一十三元
梅花刺參出辦又	五十七元
梅花刺參上又	三十六元
梅花刺參中又	二十一元
四方刺參上又	二十三元
四方刺參中又	十八元
四方刺參下又	壹十四元
虫參上又	二十七元半
虫參中又	二十八元
虫參下又	一拾六元
刺白上又	一十三元
刺白中又	十元
花虫參上又	一十元
灰寨參上又	十五元
玳瑨一號每斤	十八元半
玳瑨二號上又	十五元半
大公瑨上又	九元
大公瑨中又	七元二五
小公瑨上又	四元七角
狗仔玳瑨上又	四元
薄玳瑨上又	三元二角
薄玳瑨中又	二元六角
担玳瑨又	一十元
海菜西毛又	四元五角
海菜敦又	二元七角
東洋白蠟又	十八元五角
黃蠟雅上又	七十三元半
廚閩白燕上每斤	二十六元
末流老白燕上又	一十五元
末流老白燕中又	十一元半
實勝越毛燕上每担	三百六十元
犀牛角公大每斤	八十四元
犀牛角母總又	七十七元

貨名	價
振成暹新花白米每車	百六十六元半
萬成順八卦印新花米	一百六十三元
泰隆海利新花白米	一百五十九元
裕盛棧廣合盛米新花	一百五十九元
豐利棧元盛號新花米	一百五十九元
元利號新花白米每車	一百五十九元
元發棧元豐盛新花米	一百五十七元
陳生利雙喜新花米	一百五十四元
元裕太一號暹新花米	一百六十一元
益興棧暹新花米每車	一百五拾五元
南粒白米每車	一百三十七元
南占白米每車	一百四十七元
半港糙米又	一百十九元
仲光小較白米又	一百三十八元
又大較白米又	一百三十六元
仲光白米糠又	八十三元半
暹白米糠又	八十六元半
頂庄赤粟又	八十五元
進糙米糠中朴又	四十八元
安南米糠上又	七十七元
安南黃豆又	一百八拾八元
唐山黃豆新又	一百七十二元
爪亞地大綠豆又	一百四十元
吉寧花生子又	百玖拾八元半
圭心子四水上每担	六元七五
圭心子加勝巴又	七元
魚肚開刀一號每担	二百二十四元
魚肚開刀二號又	一百七十元
魚肚開刀三號又	一百二十五元
叶安大白戻上新又	一十四元
安南大廉魚又	一十三元二角
金塔柳戻新又	十四元二角
安南小廉舊又	拾二元四
安南大呂大三班頂上	十三元半
安南廉上新又	一十四元五角
安南大呂中三班又	一十二元五角
金塔大白戻新又	一十二元七五
叶安烏柳戻餅美新又	一十五元五角
上水大白戻新又	一十四元五角
暹甘望大雅又	六元五角
牛肉干上又	十二元五角
巨港魚干又	一十六元二角
暹紫梗大港又	一十三元四角
冬粉絲又	十二元七角
廿四號粗花白糖上又	八元一角
二十號粗花糖上又	七元四五
十八號粗花糖上又	七元零五
十九號幼花白糖上又	七元一五
十八號幼花白糖上又	六元九角
十六號幼花白糖上又	六元七角
檳城烏糖上上	五元四角
椰油食坤甸上又	一十四元三角
泗水生油上又	一十六元
三吧壠生油上又	一十六元五角
肉油上海落箱又	一十九元二角
土油大撰每箱	四元二角
巨港羔丞每担	卅七元
呇盤羔丞新選粒上又	二十七元八五
亞地土豆每車	二百零五元

光緒廿六年十二月廿一日叻報刊

庚子年拾二月廿一日

館寓廝六甲街第七號門牌

勢賑災黎　○敬啓者今夏福州延平建寧各府縣遭水患田廬多被冲決淹斃人命不勝僂指傷心慘目誠數十年來未有之巨災當經在地官紳及各處善士籌賑籌捐不遺餘力而叻坡同濟醫院諸紳董亦既先後捐集一萬數千金滙省接濟奈災區甚廣爲日方長若不寬爲設籌窮黎奚賴現蒙　閩浙總督部堂許　援案　奏請開辦賑捐奉　旨照准分別移行飭局委員分赴各處勸捐以濟災民在案敝委員奉福建省會　善後總局司道憲札委前赴南洋各埠勸辦賑捐并發司印實收一千張關防一顆乃由局照會新嘉坡總領事羅　檳榔嶼副領事謝　妥爲照料并諭飭閩紳吳世奇王道宗等稟同勸辦各等因蒙此茲經在新嘉坡源順街安和號設立福州賑捐分局照章收捐請奬封典職銜貢監翎項枝等惟近來捐務業已勢成弩末若待收捐滙賑未免緩不濟急乃蒙吳君壽彰林君志義各先墊銀三千元陳君肇英二千元邱君新再林君威重各先墊銀一千元合計一萬元已於本月初八日由滙豐銀行電交福州善後總局飭收發賑以濟災黎業經通報閩省　各大憲在案足見　諸君情殷饑溺誼篤桑梓誠海外之人傑閩中之義士也繼自今尤望各籍　士商同發善心共輸義粟俾得源源接濟拯救災黎既申博濟之忱復遂顯揚之願如有慨捐鉅欵在千兩萬兩以上者敝委員立即稟請　大憲奏明從優給奬以旌善行見義勇爲行道有福不禁爲數百萬災黎禱祀求之此佈

光緒廿六年十月十三日　　賞戴藍翎勸辦福州賑捐委員補用同知儘先即補知縣周有基謹啓

創建恒安洋面火燭保險兼貨倉有限公司招股節略

謹將恒安洋面火燭保險兼貨倉有限公司招股小引　保險之法創始泰西香港二十年前業此者祇有西商無不操勝持贏捆載回國厥後我邦海禁大開中外互市華商以利源旁溢思挽利權步武西人剏立公司後先繼起已有年矣況今日商務大興蒸蒸日上檣帆雲集屋宇縱橫故在水者莫不慮鯨浪騰翻在陸者莫不慮池魚殃及乃自保險而咸資利涉有保險而共賴安居設保險者美利宏收投保險者無虞意外益已益人意良法美惟是事貴求全法宜遵備橫覽港埠有保水險兼火險者各運奇謀均操勝算誠能合水火保險兼貨倉爲一家者則其利源更不待言矣今之設保者常形額溢投保者尙多外求使非廣其法以招徠寬其途以接納何能盡美利之源得博愛之雅乎本公司特備三事而並舉之百物兼容三途並進勝算之操不可預決哉茲擬集同志在香港及通商各港口岸特設一洋面火燭保險兼貨倉有限公司名曰恒安專保內地外洋及來往中外各國港口岸輪帆船艘貨物水險至於屋宇傢私倉棧貨物火險及貨倉則在本港先行啟辦俟有成效然後推廣外埠以挽利權擬科本銀壹百萬元分作壹萬股每股本銀壹百元先科銀伍拾元於認股時先交定銀伍元派實股份時再交銀肆拾伍元限期四個月內收足其餘伍拾元由各股東自存俟有應行再科集議繳足股本議遇息壹分式厘算每年分作兩次支送所有章程皆照洋商保險兼貨倉例辦理伏冀諸　君子各發豪情共成美舉以衆擎之厚利廣自有之財源是所厚望焉　諸君有欲附股者請到各總理銀兩事務人處掛號并取閱章程及認股單塡計姓名住址以便發回收單存據　尙祈踴躍是荷謹將恒安洋面火燭保險兼貨倉有限公司大畧章程附錄（一）本公司總寫字樓設在香港（一）本公司股本銀壹百萬員分作壹萬股每股本銀壹百元認股時先交定銀伍元待派實股份時再交銀肆拾伍元先後共交銀伍拾元限四個月內收足其餘伍拾元由各股東自存俟有應行再科集議繳足（一）本公司股本議派週息壹分式厘算每年分作二次分派（一）本公司凡有議定均分利息及老本息等項係憑息摺到本公司領收（一）本公司股本收齊後應如何出揭安置由總理人公同議奪（一）本公司承辦保護來往中外通商各港口岸輪帆船隻船上金銀貨物及岸上屋宇傢私倉棧貨物等件無水火意外之虞（一）本公司所有保險及貨倉事務均照西例辦理務臻妥善（一）本公司保險憑單係華商投保者則用華文如欲英文者亦隨其便（一）本公司開辦之後擬開貨倉以爲儲貨如有存欵則据貨放銀可免倒𢓭與享其利又得其租亦一舉兩善矣（一）本公司所收保費利息及支各項按月彙結延請總理人查核（一）本公司出入銀兩最宜愼重其肩銀兩之人必選身家殷實者以充其任（一）本公司所獲之利除支老本息並賠償及缺限與總理掌理司理各司事人花紅及一切費用外其餘所入之項撥入留餘積項以積至式拾伍萬員爲度乃將積項盡數均派與股份人所得（一）本公司一切事務由總理司理督辦各司事人隨時領命舉行聽其節制　以上章程不過舉其大畧再有詳細章程俟本公司事定後另行彙齊刊閱　諸君有欲附股者請到　咭叻姚德和　吧城聯興號　香港廣美源

香港保豐昌　香港福和昌　香港永源安　香港安興　總理銀兩事務人　李瑞石　陳篤初　姚德勝　李瑞廷　廖焜光　陳賡宇

陳文美　邱燮亭　司理事務人　劉孟平　協理事務人　譚宵烇　謹啟

光緒廿六年十一月十九日　　星架坡分局司理人鍾賜龍謹啓

光緒廿六年十二月廿一日匯票行情叻報館刊

舊烟土	無行	新烟土	九百十五元
上甲錫	六十七元	叻烏椒	二十八元
叻甘蜜	八元六角二五	叻白椒	四十四元
足金每望葛	七十五元	叻膏每担	五元五角
呂宋膏每担	七元三角二五	吧膏每担	六元

金盾行情	金盾一個	九元六角
印度盾	一百元兌	一百六十四盾半
爪亞盾	一百元兌	一百二十六盾二五

匯票行情	銀行利息	九八仙
匯香港	銀行現銀票一百元銀行貼出	二角五占
	商人三十日期銀票一百元貼銀行	二元
匯廈門	銀行現銀票一百元銀行貼入	平會
	商人三十日期銀票一百元貼銀行	一元
匯加勝巴	銀行現銀票一百元値	一百二十六盾半
	商人三十日期票	一百三十盾半
匯𠸄里末	銀行現銀票一百元値	一百十八盾二五
	商人三十日期票	一百廿三盾二五
匯三寶壠	銀行現銀票一百元値	一百十八盾二五
	商人三十日期票	一百廿三盾二五
匯望加錫	銀行現銀票一百元値	一百十八盾二五
	商人三十日期票	一百廿三盾二五
匯井里汶	銀行現銀票一百元値	一百十八盾二五
	商人三十日期票	一百廿三盾二五
匯仰光	銀行現銀票一百元値	一百五十五盾
	打電信	一百五十三盾
	商人三十日期票	一百五十八盾
匯加里吉打	銀行現銀票一百値	一百五十一盾
	打電信	一百四十九盾
	商人三十日期票	一百五十四盾
匯上海票	銀行現銀	七十三兩
	商人三十日期票	七十六兩

輪船開行

彭亨	庵殼士	輪船	廿三日	上午八點	豐源號
關丹	甘嗎挽	又		又	又
丁加奴	吉蘭丹	又		又	又
納閩	龜叻	輪船	廿三日	下午二點	明嗎也洋行
龜叻	仙那簡	又		又	又
檳榔嶼	巴領	輪船	廿三日	下午三點	莫實德洋行
仰光	加里吉打	又		又	又
泗水下	力山打	輪船	廿三日	下午三點	遮旦弟利士
芙蓉	北干	輪船	廿三日	下午三點	豐源號
泗水	德里紗	輪船	廿三日	下午三點	豐源號
峇盤陵	又			又	又
安班蘭	望加錫	又		又	又
三寶壠祿	搭分至禮皆	輪船	廿三日	下午三點	源發棧
網咯	哥力	輪船	廿三日	下午三點	明嗎也洋行
泗里末	保安	輪船	廿三日	下午四點	豐源號
實勝越	莫越	輪船	廿四日	上午九點	順昌號
檳榔嶼	禮刺	輪船	廿四日	下午二點	莫實得洋行
吉靈洲	又			又	又
芙蓉	嗎礁丕	輪船	廿四日	下午三點	豐源號
吉寵	又			又	又
占卑	豐德	輪船	廿五日	下午二點	豐源號
沙峇	又			又	又
望加麗	豐利	輪船	廿五日	下午三點	豐源號
碩項	北研	又		又	又
馬丁宜	丁加爐	輪船	廿五日	下午四點	金福和
望加麗	峇眼	又		又	又
納閩	豐揚	輪船	廿七日	下午四點	豐源號
仙那簡	蘇祿絲亞絲			又	又
萬鴉老	文礁老簡仔低			又	又

前途來電云英國郵船名孟俄於本月十五夜十一點鐘由高淡露展輪來叻定於本月廿二日禮拜下午即能抵叻起落客貨訖即展輪開往香港上海等處

前途來電云德國郵船名咸目於本月十八日由香港啟行來叻定於本月廿二日禮拜下午即能抵叻上落客貨訖即展輪開往歐洲等處